

# INTERFACE CHORUS/GESFORM



## CHORUS

### Logiciel de gestion de facture

- 2017 : Mise en place inter-administration
- 2020 : obligatoire pour fournisseur service publique
- **Septembre 2026** : obligation de recevoir facture sur plateforme agréée par Etat

## GESFORM

### Logiciel de gestion de la formation

- 2019 : mise en place Gesform Evolution
- 2023 : validation électronique DE
- 2024 : interface CHORUS/GE

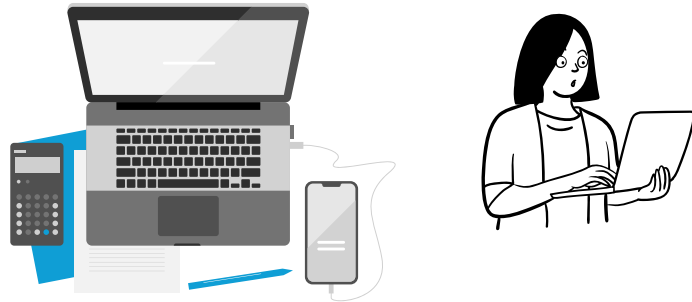

Avec interface



# EN PRATIQUE

1. Participer à un webinaire de présentation (Teams nécessaire)
  - Avant le mois de septembre
2. Mettre en place le paramétrage avec administrateur Chorus de l'Ets
  - + service informatique ETS et support ANFH au besoin
3. Avertir les organismes et prestataires
  - Via convention
  - Mail ou courrier type (disponible via Gesform/actualités GE)

## Webinaire Interface CHORUS Pro - GE

Ce Webinaire a pour objectif de présenter les paramétrages et fonctionnalités liés à l'interface entre CHORUS Pro et Gesform Evolution.

### PUBLIC

Ce Webinaire s'adresse aux responsables et chargés de formation des établissements disposant de GESFORM EVOLUTION.

### PROGRAMME

La démonstration est construite sur des apports de connaissances suivantes :

- Présentation du processus interface
- Paramétrages CHORUS
- Information Organisme et prestataire
- Paramétrage Gesform Evolution
- Traitement des factures CHORUS depuis GE
- Création des demandes de remboursement

### PRÉREQUIS

- Accès à l'outil Microsoft TEAMS, qui ne nécessite aucune installation
- La configuration matérielle requise pour cette démonstration en mode virtuel est un poste équipé de haut-parleur/casque (obligatoire)
- Aucune inscription requise

### CALENDRIER ET LIEN DE CONNEXION (Accessible via le menu ACTUALITES GE)

CALENDRIER	LIEN DE CONNEXION AU WEBINAIRE
6 Février 2026 : 10h00 à 11h00	<a href="#">Microsoft Teams Besoin d'aide ?</a> <a href="#">Rejoindre la réunion maintenant</a> Numéro de réunion : 390 609 188 606 51 Code secret : 7ho7SJ9N
6 Mars 2026 : 14h00 à 15h00	
3 Avril 2026 : 10h00 à 11h00	
11 Mai 2026 : 14h00 à 15h00	Inviter quelqu'un à prendre part à une conversation sur un appareil en visioconférence Clé du locataire : teams@visio.anfh.fr Numéro de vidéo : 128 288 038 6 <a href="#">Plus d'informations</a> Pour les organisateurs : <a href="#">Options de réunion</a>
5 Juin 2026 : 10h00 à 11h00	
3 Juillet 2026 : 10h00 à 11h00	
11 Septembre 2026 : 14h00 à 15h00	
5 Octobre 2026 : 10h00 à 11h00	
20 Novembre 2026 : 14h00 à 15h00	

# APERCU

The screenshot displays the 'gesform EVOLUTION' web application interface. At the top, there is a navigation bar with the logo on the left, the text 'Exercice 2026' in the center, and a user profile section on the right labeled 'Nom Prénom ( POIXXX)' with a dropdown arrow and a notification bell icon. Below the navigation bar, a blue sidebar menu is open, listing various application sections. The 'PLAN' section is highlighted in yellow. A secondary dropdown menu is visible under 'PLAN', listing sub-sections such as 'Paramètres', 'Génération du PLAN', 'DAPEC', 'Inscription en ligne', 'Missions', 'Candidature', 'Suivi Candidature', 'Engagements', 'Factures CHORUS', 'Demande de remboursement', 'Editions', 'Editions cadres', 'Courriers', 'Editions statistiques', 'Tables de référence', and 'Editions cadres supérieurs'. The main content area shows a search filter interface with radio buttons for 'Mise à disposition / Complétée' (selected) and 'Recyclée / Rejetée / Suspendue'. Below these are date range inputs set to '01/01/2025' and '05/03/2026', a 'Contient' dropdown menu, and a 'Rechercher' button.

Accueil  
Messages  
Actualités GE  
Administration  
Référentiel  
Budget  
PLAN  
Tables diverses  
Evaluation  
GPMC  
Entretiens  
Recueil des besoins établissement  
Recueil des besoins GHT  
Toutes éditions

Paramètres  
Génération du PLAN  
DAPEC  
Inscription en ligne  
Missions  
Candidature  
Suivi Candidature  
Engagements  
Factures CHORUS  
Demande de remboursement  
Editions  
Editions cadres  
Courriers  
Editions statistiques  
Tables de référence  
Editions cadres supérieurs

Exercice 2026

Nom Prénom  
( POIXXX)

Mise à disposition / Complétée  
Recyclée / Rejetée / Suspendue

du 01/01/2025 au 05/03/2026

Contient

Rechercher



PLAN



## Liste des factures CHORUS

### Recherche avancée

Statut :  Mise à disposition / Complétée  Recyclée / Rejetée / Suspendue

Date Facture Chorus : du 01/01/2025 au 05/03/2026

Type Emetteur :

Désignation Emetteur : Contient

Gestionnaire :

Rechercher



### Liste des factures CHORUS

Recherche avancée

Statut :  Mise à disposition / Complétée  Recyclée / Rejetée / Suspendue

Date Facture Chorus : du  au

Type Emetteur :

Désignation Emetteur :

Gestionnaire :

Rechercher

Sauver les gestionnaires

Afficher 20 lignes par page

Restaurer les paramètres par défaut

Afficher/Masquer des colonnes



Destinataire	Type émetteur	Emetteur	Numéro Facture	Date de facture	Montant à payer	Renvoi	Numéro Dapec	Statut	Service Exécutant	Siret	Gestionnaire	Action
POI XXX - ETABLISSEMENT	O	ORGANISME A	CO-F0226-006026	23/02/2026	612,00 €	Non	2026/n°14	Mise à disposition	ANFH_FORMATION	1234567891011	GESTIONNAIRE 1	✕
POI XXX - ETABLISSEMENT		ORGANISME B	210107767	03/02/2026	2 142,00 €	Non	NON RENSEIGNE	Mise à disposition	ANFH_FORMATION	1234567891011	GESTIONNAIRE 2	✕
POI XXX - ETABLISSEMENT	O	ORGANISME C	FA-2026-0097	20/02/2026	1 320,00 €	Non	"DAPEC : 2026/n°83	Mise à disposition	ANFH_FORMATION	1234567891011	GESTIONNAIRE 3	✕

Affichage des lignes 1 à 3 sur un total de 3

Début Précédent 1 Suivant Fin

Merci