Anfh
Association nationale pour la formation permanente du personnel hospitalier

emploi fiphfp handicap
Ensemble pour une fonction publique exemplaire

FONCTION PUBLIQUE HOSPITALIÈRE ET HANDICAP

VALORISONS LES COMPÉTENCES AU-DELÀ DES APPARENCES

Cliché n°2
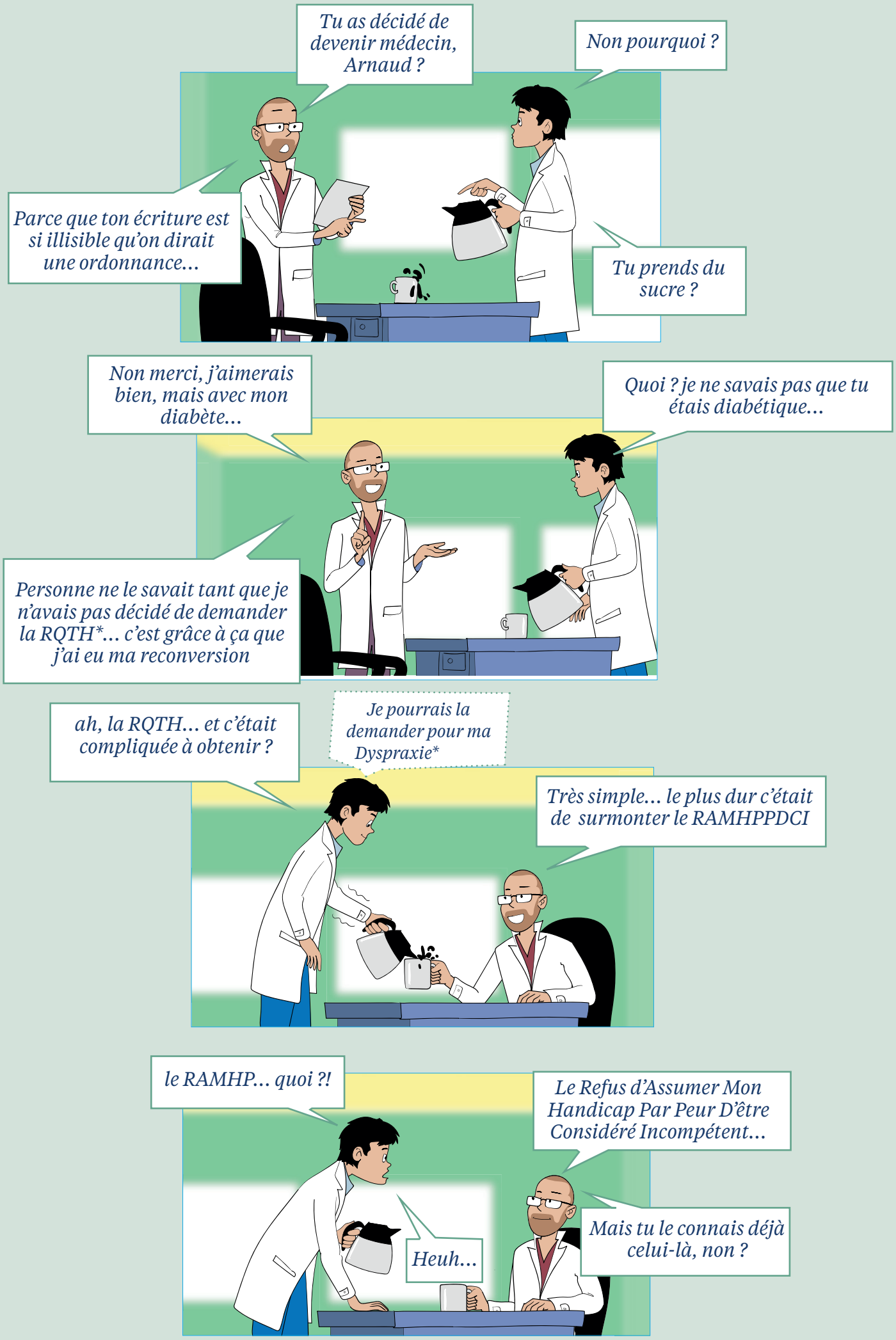
La reconnaissance de travailleur handicapé ? C'est juste pour les infirmes ça, non ?