Anfh
Association nationale pour la formation permanente du personnel hospitalier

emploi fiphfp handicap
Ensemble pour une fonction publique exemplaire

FONCTION PUBLIQUE HOSPITALIÈRE ET HANDICAP

VALORISONS LES COMPÉTENCES AU-DELÀ DES APPARENCES

Cliché n°1
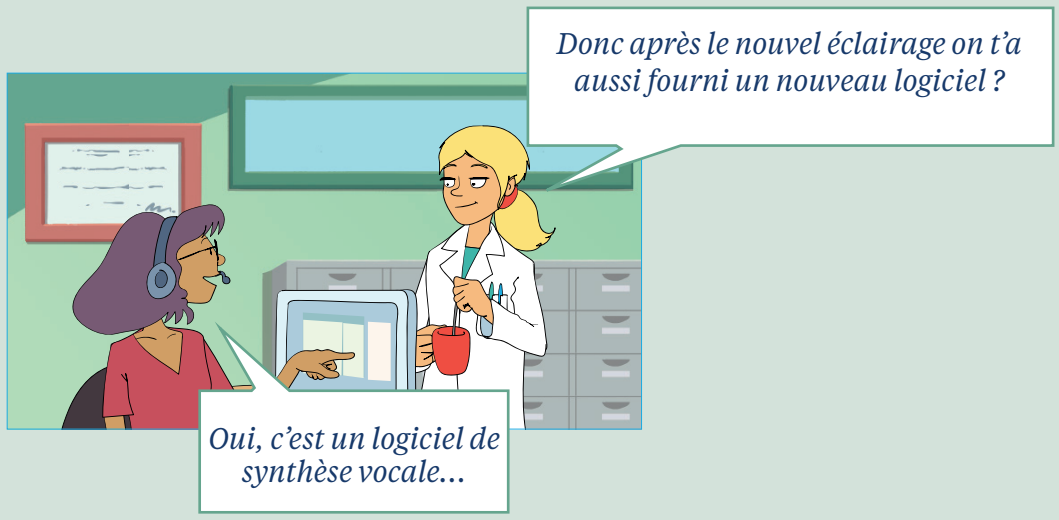
Un travailleur handicapé ? L'aménagement de son poste va nous coûter cher !