

Avec plus de 146 thèmes de formation, 262 sessions planifiées et près de 2500 départs en formation envisagés, ce nouveau Plan d'actions régionales 2022 de la région Occitanie est à votre disposition afin d'étoffer l'offre de vos plans de formations et appuyer le déploiement des politiques au sein de vos institutions.

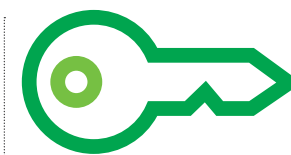

AXE 1

Compétences-clés – Savoirs de base

- CCL01** Bilan de positionnement
GR1 : 31/05 + 01/06/2022 LAN et MID
GR2 : 15/02/2022 LAN et MID
- CCL02** Parcours de formation – Niveau 1-2
11/04 au 06/06/2022 LAN et MID
- CCL03** Parcours de formation – Niveau 3-4
07/04 au 20/05/2022 LAN et MID



AXE 2

Gérontologie

- GER01** Assistant(e) de soins en gérontologie (ASG)
GR1 : 04/01 au 22/04/2022 MID
GR2 : 05/01 au 12/05/2022 LAN
GR3 : 06/01 au 13/05/2022 LAN
GR4 : 13/01 au 03/06/2022 LAN
GR5 : 03/02 au 10/06/2022 LAN
GR6 : 06/09 au 01/12/2022 MID
GR7 : 08/09 au 09/12/2022 LAN
- GER02** Prodig – Trouble du comportement de la personne âgée (Serious game/e-learning)

- GER03** Intimité et sexualité des personnes âgées en EHPAD
GR1 : 31/05 + 01/06/2022 LAN
GR2 : 02-03/06/2022 MID
GR3 : 20-21/09/2022 LAN
GR4 : 22-23/09/2022 MID
- GER04** Travailler en EHPAD
GR1 : 06-07-08/04 + 13/04/2022 MID
GR2 : 14-15-16/09 + 21/09/2022 MID
- GER05** Changer de regard sur la personne âgée hospitalisée
GR1 : 10-11/03 + 12/04/2022 MID
GR2 : 12-13/09 + 03/10/2022 LAN
- GER06** Aide aux actes de la vie quotidienne
9-10-11/02/2022 MID
- GER07** Mettre en place des activités d'atelier et d'animation auprès de patients atteints de la maladie d'Alzheimer
GR1 : 21-22-23/03/2022 LAN
GR2 : 22-23-24/03/2022 MID
GR3 : 21-22-23/06/2022 MID
- GER08** Situations de soins et bientraitance auprès des personnes âgées
GR1 : 16-17-18/05/2022 MID
GR2 : 08-09-10/06/2022 MID
- GER09** Relation avec les familles des personnes âgées
GR1 : 24-25-26/01 2022 MID
GR2 : 23-24-25/05/2022 MID
- GER10** Risques suicidaires chez la personne accueillie
04-05/04/2022 LAN
- GER11** Gérer la violence et l'agressivité des personnes âgées
06-07/04/2022 LAN
- GER12** Soins et hygiène des pieds des personnes âgées
07-08/11/2022 LAN

- GER13** Prise en charge de la santé bucco-dentaire des personnes âgées ou dépendantes
GR1 : 28-29/03/2022 MID
GR2 : 12-13/05/2022 LAN
- GER14** Prise en charge non médicamenteuse des troubles comportementaux en EHPAD et USLD
27-28/01 + 07/02/2022 LAN
- GER15** Danse assise
GR1 : 12/04 au 15/04/2022 LAN
GR2 : 17/05 au 20/05/2022 LAN
- GER16** Posture professionnelle vis-à-vis de la contention en établissement médico-social
05-06/09 + 03/10/2022 LAN



AXE 3

Soins

- SOI01** Accompagnement à l'entrée en Institut de formation d'aides-soignants (IFAS)
En cours de consultation
- SOI02** Préparation au concours d'entrée à l'Institut de formation en soins infirmiers (IFSI)
GR1 : 18/11/2021 au 11/02/2022 LAN
GR2 : 22/11/2021 au 15/02/2022 LAN
GR3 : 24/11/2021 au 17/02/2022 LAN
- SOI03** Prodig – Soins sans consentement (Serious game/e-learning)

- SOI04** Prise en charge des personnes souffrant de la maladie d'Alzheimer ou de troubles apparentés
GR1 : 13-14/01/2022 + 17-18/02/2022 MID
GR2 : 09-10/05 + 13-14/06/2022 MID
GR3 : 19-20/05 + 16-17/06/2022 LAN
- SOI05** Accompagnement des personnes en fin de vie
GR1 : 07-08/03 + 31/03/2022 MID
GR2 : 26-27/09 + 10/10/2022 MID
- SOI06** La responsabilité soignante
GR1 : 19-20-21/01/2022 LAN
GR2 : 30-31/03 + 01/04/2022 MID
GR3 : 19-20-21/10/2022 MID
- SOI07** Détection des victimes de violence conjugale ou familiale lors de la prise en charge de patients dans les établissements de la FPH
GR1 : 3-4/02 + 11/03/2022 MID
GR2 : 19-20/05 + 24/06/2022 MID
- SOI08** Éthique et décision dans le soin
GR1 : 07-08/03 + 28/03/2022 MID
GR2 : 07-08/06 + 24/06/2022 MID
GR3 : 05-06/09 + 26/09/2022 LAN
- SOI09** Prise en charge des troubles psychopathologiques
Communiqué ultérieurement MID
- SOI10** Prévention des erreurs médicamenteuses et sécurisation du parcours du médicament
GR1 : 02-03/06 + 24/06/2022 MID
GR2 : 13-14/10 + 04/11/2022 MID
- SOI11** Prise en charge du psychotraumatisme
21-22/11/2022 MID
- SOI12** Travailler la nuit
GR1 : 07-08/03/2022 LAN
GR2 : 14-15/04/2022 MID
GR3 : 10-11/05/2022 MID



- SOI13** Gérer la violence et l'agressivité aux urgences
En fonction des inscriptions LAN
- SOI14** Prise en charge de la douleur et de la souffrance dans les maladies neuro-dégénératives (en établissement de santé et en EHPAD)
Communiqué ultérieurement MID
- SOI15** Accompagner les aidants
GR1 : 09-10/03/2022 LAN
GR2 : 12-13/05/2022 MID
- SOI16** Prévention et vaccination, le rôle des professionnels de santé – M1 : La vaccination : un enjeu majeur de prévention en santé publique
14/03/2022 MID
- SOI17** Prévention et vaccination, le rôle des professionnels de santé – M2 : Les fondamentaux de la vaccination
07-08/04/2022 MID
- SOI18** Soins de support en cancérologie
15-16/03/2022 MID
- SOI19** La place du jeu dans le soin
GR1 : 14-15-16/03/2022 MID
GR2 : 03-04-05/10/2022 MID
- SOI20** Les premiers secours en santé mentale
GR1 : 14-15/02/2022 MID
GR2 : 14-15/11/2022 MID
GR3 : 12-13/05/2022 LAN
GR4 : 06-07/10/2022 LAN



AXE 4

Encadrement

- ENC01** GPMC – Diagnostic – Accompagnement des établissements sur le développement du management des métiers, emplois et compétences
INTRA
- ENC02** GPMC – Formation des encadrants aux entretiens professionnel et de formation, et au management de compétences
GR1 : 17-18/02/2022 LAN
GR2 : 12-13/05/2022 MID
GR3 : 13-14/09/2022 LAN
GR4 : 08-09/11/2022 MID
- ENC03** Formation modulaire « Se former aux techniques de l'entretien professionnel »
GR1 : 04-05/04/2022 LAN
GR2 : 16-17/05/2022 MID
GR3 : 12-13/09/2022 LAN
GR4 : 17-18/10/2022 MID
- ENC04** Formation de formateur interne à la conduite d'entretiens professionnels
GR1 : 18-19/01/2022 LAN
GR2 : 28-29/06/2022 MID
- ENC05** Acquérir de nouvelles compétences au service d'un exercice managérial territorialisé
GR1 : 09-10-11/02/2022 LAN
GR2 : 16-17-18/02/2022 MID

- ENC06** Parcours encadrement – M1 : Manager une petite équipe
GR1 : 20-21/01/2022 MID
GR2 : 15-16/02/2022 LAN
- ENC07** Parcours encadrement – M2 : Adapter ses pratiques managériales à la prévention du burn-out
GR1 : 07-08/02/2022 MID
GR2 : 04-05/04/2022 LAN
- ENC08** Parcours encadrement – M3 : Favoriser le travail collaboratif
GR1 : 04-05-06/04/2022 MID
GR2 : 21-22-23/06/2022 LAN
- ENC09** Parcours encadrement – M4 : Prévenir et résoudre les situations conflictuelles
GR1 : 08-09-10/06/2022 MID
GR2 : 15-16-17/06/2022 LAN
- ENC10** Parcours encadrement – M5 : Animer la dynamique qualité et contribuer à la gestion des risques
GR1 : 21-22-23/03/2022 LAN
GR2 : Communiqué ultérieurement MID
- ENC11** Parcours encadrement – M6 : Perfectionner ses modes de recrutement et savoir intégrer les nouveaux arrivants
GR1 : 13-14/06/2022 LAN
GR2 : 06-07/10/2022 MID
- ENC12** Prodig – Compétences individuelles et collectives : Vis-ma-vie de cadre (Serious game/e-learning)
- ENC13** Prodig – Série H : tout sur le handicap (Serious game/e-learning)
- ENC14** Projet I.CARE | Formation de praticien en Appreciative Inquiry
GR1 : 10-11/02 + 14-15/03/2022 LAN
GR2 : 14-15/04 + 19-20/05/2022 MID

- ENC15** Projet I.CARE | Formation de praticien en codéveloppement
14-18/03 + 31/03 (3,5h) + 14/04 (3,5h) + 21/04 (3,5h) + 19/05/2022 (7h) LAN
- ENC16** Intelligence artificielle en santé : anticiper les impacts
GR1 : 12-13/04/2022 MID
GR2 : 19-19/09/2022 LAN
- ENC17** Gérer le télétravail au quotidien dans son service
02+08/02/2022 LAN

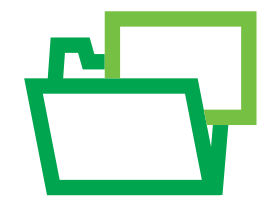

AXE 5

Administratif – RH

- ADM01** FAE Adjoint des cadres hospitaliers
GR1 : 13/12/2021 au 01/06/2022 LAN
GR2 : 07/02 au 30/06/2022 MID
- ADM02** FAE Assistant médico-administratif – AMA (branche secrétariat médical)
GR1 : 10/03 au 01/07/2022 MID
GR2 : 02/05 au 13/10/2022 LAN
- ADM03** Accueil physique et téléphonique des familles et visiteurs
19-20/04/2022 MID
- ADM04** Dispositif des responsables et chargés de FC – M1 : Prendre ses fonctions de responsable/chargé de formation continue
GR1 : 13-14/01/2022 MID
GR2 : 24-25/01/2022 LAN

- ADM05** Dispositif des responsables et chargés de FC – M2 : Construire la politique de formation et les parcours professionnels
GR1 : 03-04/02/2022 MID
GR2 : 14-15/02/2022 LAN
- ADM06** Dispositif des responsables et chargés de FC – M3 : Élaborer le plan de formation
GR1 : 14-15/02/2022 MID
GR2 : 10-11/03/2022 LAN
- ADM07** Dispositif des responsables et chargés de FC – M4 : Acheter la formation et optimiser son budget
GR1 : 16-17-18/03/2022 MID
GR2 : 04-05-06/04/2022 LAN
- ADM08** Dispositif des responsables et chargés de FC – M5 : Évaluer des actions de formation : démarches et outils
GR1 : 11/04/2022 MID
GR2 : 25/04/2022 LAN

- RHO05** Dispositif RH – M5 : Fin de carrières, retraites
GR1 : 14-15/02/2022 MID
GR2 : 18-19/04/2022 LAN
- RHO06** Dispositif RH – M6 : Paie et rémunération
GR1 : 24-25/03/2022 MID
GR2 : 16-17/06/2022 LAN
- RHO07** La gestion des situations d'inaptitude, d'invalidité et de reclassement dans la FPH
01-02/02 + 09/03/2022 MID

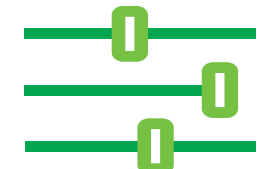

AXE 6

Technique – Informatique – Restauration

- INFO1** Parcours SI – M1 : Les évolutions des SI dans le cadre du GHT (obligatoire)
Contacter LAN
- INFO2** Parcours SI – M2 : La conduite du changement dans le cadre de la convergence des SI
Contacter LAN
- INFO3** Parcours SI – M3 : Mesurer l'opportunité de mutualiser et/ou de recourir à des services ou prestataires externes
Contacter LAN
- RHO04** Dispositif RH – M4 : Recrutement, mobilité et transition professionnelle
GR1 : 30/06 + 01/07/2022 MID
GR2 : 04-05/10/2022 LAN

- INFO4** Parcours SI – M4 : Auditabilité des SI dans le cadre des GHT
Contacter LAN
- INFO5** Parcours SI – M5 : Urbanisation du système d'information convergent (SIC) d'un GHT
Contacter LAN
- INFO6** Parcours SI – M6 : SSI et protection des données dans le cadre d'un GHT
Contacter LAN
- LOG01** Fonction linge – Module RABC
GR1 : 10-11/02/2022 LAN
GR2 : 10-11/03/2022 MID
- LOG02** Préparation au CAP Métiers de la blanchisserie industrielle
GR1 : 01/12/2021 au 16/09/2022 LAN
GR2 : 07/02 au 16/11/2022 MID
- LOG03** Bio-nettoyage et hygiène des locaux au sein des établissements de la FPH
GR1 : 14-15/03/2022 MID
GR2 : 14-15/04/2022 MID
GR3 : 06-07/06/2022 LAN
- RES01** La restauration en santé – Les textures modifiées
14-15/04/2022 LAN
communiqué ultérieurement MID
- RES02** La restauration en santé – Les bases techniques de la pâtisserie revisitée
11-12/04/2022 LAN
communiqué ultérieurement MID
- RES03** La restauration en santé – Finger food salé sucré
30-31/05/2022 LAN
communiqué ultérieurement MID
- RES04** Service des repas : l'instant repas et optimiser le service hôtelier
18-19/01/2022 MID

- RES05** TP Agent de restauration
07/02/22 au 26/05/2023 LAN
- RES06** Réduire le gaspillage alimentaire
13-14/06/2022 LAN
- TEC01** Manutention des charges lourdes
GR1 : 10-11/03/2022 LAN
GR2 : 15-16/09/2022 MID
- TEC02** Gestion du risque électrique
GR1 : 14-15-16/11/2022 MID
GR2 : 21-22-23/11/2022 LAN
- TEC03** Gestion des stocks
08-09/09/2022 LAN
- TEC04** FAE Technicien hospitalier et technicien supérieur hospitalier
GR1 : 01/12/2021 au 16/09/2022 LAN
GR2 : 07/02 au 16/11/2022 MID
- TEC05** TP de maintenance des bâtiments
14/02/2022 au 26/05/2023 LAN

- HFE03** Prévenir la violence intra-équipe dans les établissements de santé
01-02/12/2022 LAN
- HFE04** Coordinateur en service éducatif
GR1 : 03-04/02 + 22/02/2022 LAN
GR2 : 31/03 + 01/04 + 22/04/2022 MID



AXE 8

Qualité – Finances – Achats

- QFA01** Optimiser votre codage Pathos et GIR : véritable enjeu financier en EHPAD
Communiqué ultérieurement LAN & MID
- QFA02** Prodig – Fiabilisation et certification des comptes (Serious game/e-learning)
- QFA03** Les nouveautés de la certification HAS V2020
25/01/2022 LAN
- QFA04** Le patient traceur et le parcours traceur dans la certification HAS V2020
10-11/02/2022 LAN
- QFA05** Le compte qualité dans la certification HAS V2020
24-25/03/2022 LAN



AXE 7

Handicap – Famille – Enfance

- HFE01** Accompagnement et prise en charge des adultes avec troubles du spectre autistique (TSA)
26-27-28/01/2022 MID
- HFE02** Sensibiliser au repérage et dépistage précoce des enfants avec troubles du neuro-développement dont les troubles autistiques (TSA)
03-04-05/10/2022 MID

➤ **QFA06** Règles de la comptabilité publique, les outils budgétaires et le contrôle de gestion
GR1 : 04-05/04/2022 LAN
GR2 : 13-14/06/2022 MID

➤ **QFA07** Dispositif de formation modulaire sur le codage en T2A

➤ **QFA08** Prodig – Mission zéro risque (Serious game/e-learning)

➤ **QFA09** Démarche qualité
GR1 : 24-25/01/2022 + 08/03/2022
GR2 : 22-13/09 + 08/11/2022

➤ **QFA10** Les incontournables de la chaîne Accueil – facturation – recouvrement
GR1 : 20-21-22/04/2022 MID
GR2 : 15-16-17/06/2022 LAN

➤ **QFA11** Certificat Acheteur leader
22/11/2021 au 15/06/2022 LAN

➤ **QFA12** Achats GHT – M1 : Fondamentaux de l'achat public en GHT
12-13/01/2022 LAN

➤ **QFA13** Les bonnes pratiques d'achat hospitalier par filière
M1 : 18-19/01/2022 LAN
M2 Travaux : 16-17/03/2022 LAN
M2 Informatique : 23-24/03/2022 LAN
M2 Hôtellerie et prestations générales : 30-31/03/2022 LAN
M2 Produits de santé : 13-14/04/2022 LAN
M3 : 14-15-16/06/2022 LAN

Notre offre détaillée est accessible sur notre site internet :

<https://occitanie.par-anfh.fr/>

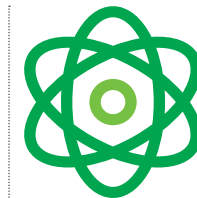

AXE 9

Pluridisciplinaire

➤ **CEP01** CEP – Le conseil en évolution professionnelle – Module de base (Module 1A)
20-21/01 + 14-15/02/2022 LAN

➤ **CEP02** CEP – La conduite d'entretien (Module 1B)
16-17/03/2022 LAN

➤ **CEP03** CEP – Rôles et outils du conseiller dans la coconstruction du projet d'évolution professionnelle
07-08/04 + 29/04/2022 LAN

➤ **CEP04** CEP – Mobilisation et participation aux réseaux des acteurs
16/05/2022 LAN

➤ **CEP05** CEP – Les métiers et statuts de la FPH, les spécificités territoriales liées aux bassins de l'emploi
16-17/06/2022 LAN

➤ **CEP06** CEP – Accompagnement adapté des publics spécifiques
26/09/2022 LAN

➤ **CEP07** CEP – Conseil à la reprise et à la création d'entreprise
27/09/2022 LAN

➤ **CEP08** CEP – Accompagnement à l'utilisation des différents outils de recherche d'emploi : CV, lettre de motivation, ressources documentaires...
28/09/2022 LAN

➤ **COM01** Communiquer avec bienveillance en utilisant les outils et méthodes de la communication non violente
GR1 : 23-24-25/03/2022 MID
GR2 : 01-02-03/06/2022 MID

➤ **COM02** La communication non verbale dans la relation patient/soignant
GR1 : 31/03 + 01/04 + 12/05/2022 LAN
GR2 : 07/08/04 + 13/05/2022 MID
GR3 : 13-14/10 + 18/11/2022 LAN
GR4 : 10-11/10 + 17/11/2022 LAN

➤ **COM03** Distance relationnelle entre usagers et professionnels : un équilibre à trouver
GR1 : 30-31/05 + 27/06/2022 MID
GR2 : 15-16/09 + 07/10/2022 LAN

➤ **COM04** Prévention et gestion de l'agressivité/violence des patients et principales techniques de self-défense respectant les principes de bientraitance
GR1 : 07-08-09/02/2022 MID
GR2 : 10-11-12/10/2022 MID

➤ **PLU01** Sophrologie, réflexologie, méditation, auto-hypnose : présentation et initiation à des méthodes alternatives de gestion du stress
GR1 : 06-07-08/0/2022 LAN
GR2 : 03-04-05/10/2022 LAN
GR3 : 14-15-16/11/2022 LAN
GR4 : Communiqué ultérieurement MID

➤ **PLU02** Initiation à la pratique de la méditation en pleine conscience
GR1 : 16-17-18/05/2022 MID
GR2 : 23-24-25/05/2022 LAN
GR3 : 12-13-14/09/2022 MID
GR4 : 02-03-04/11/2022 LAN

➤ **PLU03** La gestion du stress et la prévention de l'épuisement professionnel
Communiqué ultérieurement

➤ **PLU04** Faire face aux situations d'agressivité et de violence en établissement
Communiqué ultérieurement

➤ **PLU05** Renforcer sa posture de formateur occasionnel au sein de son établissement
En fonction des inscriptions LAN

➤ **PLU06** Formation animateur e-Multi + (E-learning)

➤ **PLU07** Travailler dans un environnement intergénérationnel
Communiqué ultérieurement

➤ **PLU08** Coopération professionnelle et secret partagé
17/18-03/2022 MID

➤ **PLU09** Agir pour construire et promouvoir l'égalité professionnelle entre les femmes et les hommes
11/07/2022 LAN

➤ **PLU10** Relations en équipe et postures professionnelles
GR1 : 28/03 + 11-12/04/2022 MID
GR2 : 09/05 + 23-24/05/2022 MID

➤ **PLU11** Se préparer et préparer son entretien professionnel (E-learning)

➤ **PLU12** Savoir présenter son projet professionnel à l'écrit et à l'oral
24-25/03 + 15/04/2022 LAN

➤ **PLU13** Projet Voltaire Courriel – Savoir rédiger un e-mail

➤ **PLU14** Orthodidacte – Orthographe, grammaire, conjugaison et syntaxe (E-learning)

➤ **PLU15** Laïcité dans la Fonction publique hospitalière
En cours de sélection

➤ **QVT01** Être animateur en prévention des risques professionnels
09-10/05/2022 MID

➤ **QVT02** Construire et piloter une démarche durable de prévention des risques professionnels en établissement
07-08-09/03/2022 MID

➤ **QVT03** Repérer, prendre en charge et orienter les victimes de violences sexistes et sexuelles au travail
04-05/10/2022 + 09/11/2022 MID

➤ **QVT04** Prodig – Qualité de vie au travail (serious game/e-learning)



AXE 10

Psychiatrie

➤ **PSY01** Isolement et contention en psychiatrie et mesures de désescalade – M1
GR1 : 12-13/09/2022 LAN
GR2 : 14-15/09/2022 MID

➤ **PSY02** Isolement et contention en psychiatrie et mesures de désescalade – M2
GR1 : 03-04/10/2022 LAN
GR2 : 10-11/10/2022 MID



Modalités d'inscription

Les inscriptions pour les AFD, AFR, AFC, AFN se feront via la plateforme d'inscription en ligne disponible sur Google drive. Pour cela, vous recevrez un lien qui vous permettra d'accéder directement à un tableau d'inscription en ligne.

Aucun identifiant, aucun mot de passe n'est exigé. L'utilisation de la plateforme d'inscription est gratuite et exclusivement réservée aux services Formation continue des établissements adhérents à l'Anfh.

Validation des inscriptions
Les formations seront organisées sous réserve d'un nombre de huit participants minimum. L'Anfh Occitanie adressera aux responsables formation continue les convocations et/ou les refus de candidatures, par courriel, deux mois avant le début de la formation.

Désistement tardif ou absence le jour de la formation

Sera considérée comme désistement tardif la non participation d'un agent inscrit, qui survient dans le mois précédent le premier jour de la formation ou le jour de la formation et dont le remplacement ne pourra être assuré.

➤ En cas de désistement tardif d'un agent, il appartient à l'établissement de proposer le nom d'un remplaçant.

➤ Nos actions de formations peuvent être réalisées en intra dans les établissements.

➤ Possibilité de décliner les actions de formation proposés par l'Anfh en intra dans les établissements, sous réserve que les groupes soient financés sur les plans de formation.



À votre écoute

Délégation MIDI-PYRÉNÉES

Anissa BOUKHALFI

➤ 05 61 14 78 64

➤ a.boukhalfi@anfh.fr

Fatima SARAIVA

➤ 05 61 14 78 62

➤ f.saraiva@anfh.fr

Geneviève PONS

➤ 05 61 14 95 71

➤ g.pons@anfh.fr

Délégation LANGUEDOC-ROUSSILLON

Florence BOCQUEL

➤ 04 67 04 35 13

➤ f.bocquel@anfh.fr

Béatrice FABRE

➤ 04 67 04 31 03

➤ b.fabre@anfh.fr

Vous trouverez ce plan d'actions régionales ainsi que les fiches détaillées des formations sur le site Internet de l'Anfh, rubrique « offre de formation ».

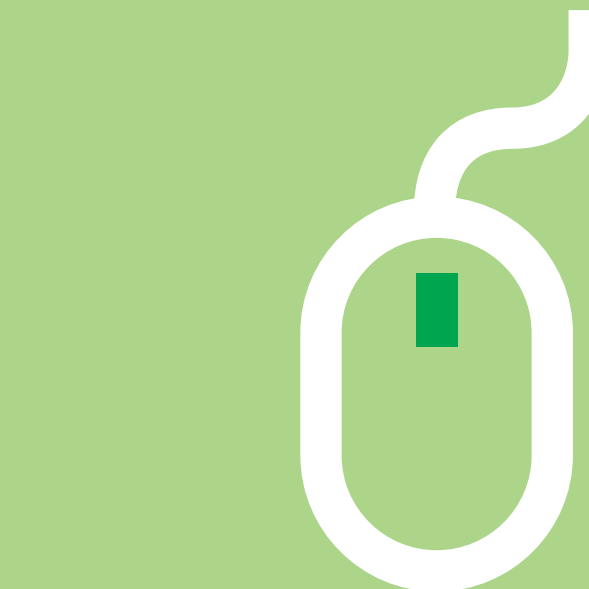

Anfh
Association nationale pour la formation permanente du personnel hospitalier

Anfh
Association nationale pour la formation permanente du personnel hospitalier

Plan d'actions régionales 2022 Occitanie

Anfh Occitanie

Délégation LANGUEDOC-ROUSSILLON

Immeuble LE FAHRENHEIT
Avenue Nina Simone
ZAC de port Marianne Hippocrate
34000 MONTPELLIER
Tél. : 04 67 04 35 10
languedocroussillon@anfh.fr

Délégation MIDI-PYRÉNÉES

Parc du Canal
1 rue Giotto
31520 RAMONVILLE ST AGNE
Tél. : 05 61 14 78 68
midipyrenees@anfh.fr